

# ZAŽI ZLATÚ ÉRU KÚPEĽOV GRÖSSLING!

**REKONŠTRUKCIA OBJEKTU GROSSLING PODĽIHA PREVÁDZKOVEJ A DISPOZIČNEJ SCHÉME Z OBDOBIA ROZKVETU KÚPEĽOV. ZÁROVEŇ PONÚKA MAXIMÁLNE MOŽNÚ PLOCHU PRE ŠIROKÚ VEREJNOSŤ BEZ POTREBY VSTUPU DO FUNKCIE KÚPEĽOV ALEBO KNÍŽNICE.**

## PARK

Pôvodná budova kúpeľov svojou masívnou fasádou definuje uzavretosť funkcie voči exteriéru. Preto park na Medenej ulici funguje primárne s okolitým verejným priestorom. Je zeleným bodom stretu medzi mestom a kúpeľmi. Vozená rotunda v pred kúpeľmi funguje ako občerstvenie v exteriéri kde si v letných mesiacoch verejnosť môže prísť vychutnať kávu a pobudnúť s priateľmi. Zelené aj spevnené plochy pri budove kúpeľov sú v úrovni chodníka pre zachovanie bezbariérového prístupu a limitovania dopravy. Tento verejný priestor slúži na relax, sedenie, odloženie bicyklov a parkovanie pre rezidentov.

## 1NP

Náročný objekt z roku 1985 sa prinavracia k svojej pôvodnej forme. Hlavný vstup slúži pre verejnosť, kúpeľným a knižničným užívateľom. Západnému kídľu prislúcha novovytvorený dvor využívaný verejnosťou. Dvor je uzatvorený z južnej strany novostavbou, ktorá stojí na mieste pôvodne menej hodnotných objektov. Prístavba ponúka verejnosti multifunkčné, atraktívne priestory, ktoré svojím charakterom nadväzujú na industriálnu časť kúpeľov. Západný dvor otvárame do Kúpeľnej ulice a prepájame s novou prístavbou ktorá svojou prevádzkou kaviarne prechádza až do kotlone a dvora s komínom. Dvory kúpeľov Grossling sú navzájom poprepájané tak, aby ľudia v meste mohli zažiť atmosféru kúpeľov aj bez užívania ich hlavných funkcií.

Knižnica je prístupná z náročného hlavného vstupu zo západého dvora cez multifunkčný novopristavený objekt. Z ulice Vajanského sa dostaneme do knižkupectva ktoré je prepojené aj s kaviarňou. Vytvára sa tak prechod medzi jednotlivými objektami na prízemí. V nadväznosti na dvory, kaviareň obsluhuje rôzne formy podujatí. Verejnosť tak má možnosť zažiť rôzne charaktery priestorov v rámci objektu Grossling.

Užívateľ kúpeľov vstupuje do náročnej budovy kde si na prízemí zakúpi vstupný lístok. Na druhom poschodí sú vo svojej pôvodnej pozícii šatne pre rušnú aj pokojnú zónu kúpeľov. Schodisko v severnom krídle kúpeľov slúži ako bod rozdelenia zón odkiaľ sa ťahne hlavná komunikačná os. V sálovom objekte sa nachádza pokojná zóna nadväzujúca na prístavbu vo východnom dvore. Nachádza sa tam solný bazén a finska sauna s výhľadom do zenovej záhrady. Do rušnej zóny sa vstupuje popri zachovanej pitnej fontánke na prízemnom podlaží cez pôvodný vstup zo šatní. V rušnej zóne sa nachádzajú plavecký bazén so saunou vo východnom dvore, pôvodné sedacie bazény, bazéniky s rôznymi teplotami vody reflektujúce typ bazénov v roku 1914. Obnovený je bazén z roku 1895 ktorý má otvorenú strechu. Výlevový bazén má interiérovú časť ktorá sa dá uzavrieť.

## 2NP

V západnom krídle sa nachádza knižnica napojená na multifunkčný objekt. V severnom krídle sa nachádzajú šatne a časť pokojovej zóny. V objekte na Vajanského ulici je vytvorená zóna na oddych s výhľadom na bazén a na južnej strane na rieku Dunaj. V priestoroch pôvodnej kotlone je vložená plošina nad kotlami, ktorá slúži kaviarňami. Dá sa uzavrieť a fungovať na verejné alebo súkromné podujatia.

## 3NP

Na treťom podlaží sa nachádza pokojová zóna knižnice s voľným výberom kníh. Je možné užívať aj strechu nového multifunkčného objektu s výhľadom na dvor na Kúpeľnej ulici. V pravo do severného schodiska sa vstupuje do samostatnej zóny pre masáže a procedúry. V objekte na Vajanského ulici sa nachádza administratíva a zázemie pre zamestnancov pre obe prevádzky objektu Grossling. Strešný svetlík presvetľuje podlažia stavby.

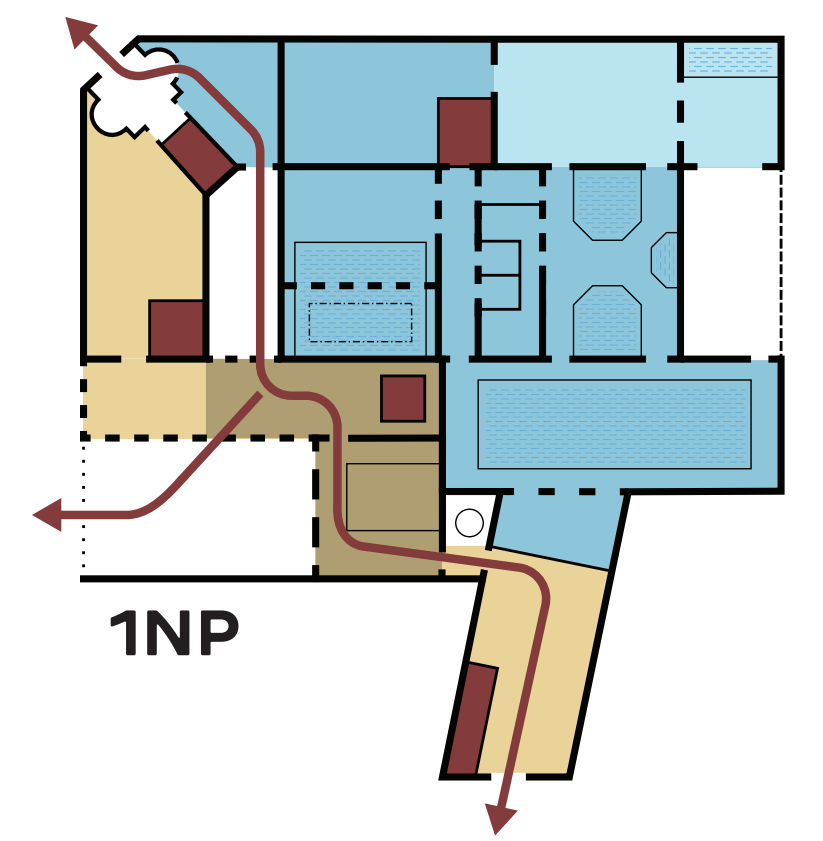

1NP

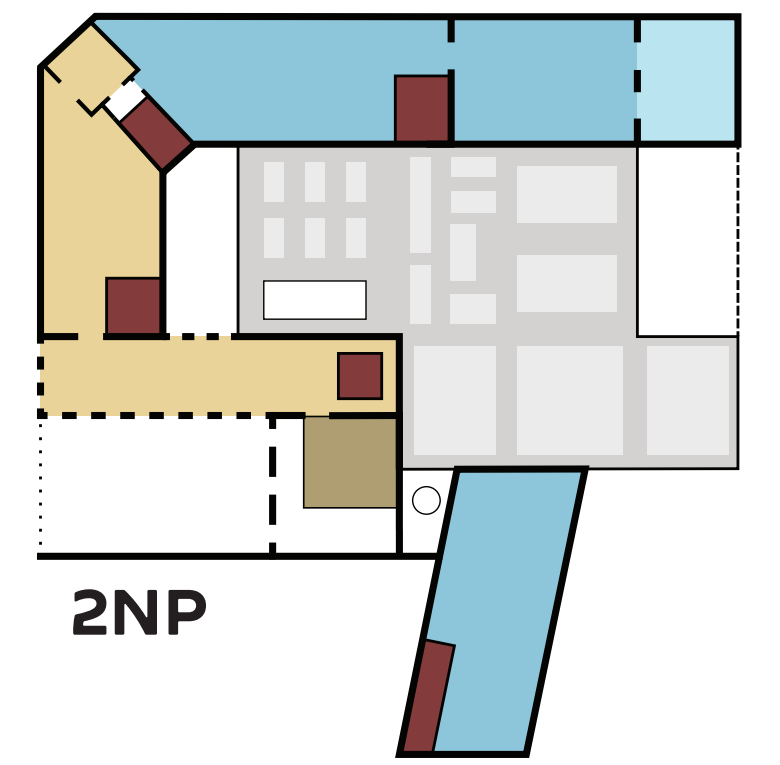

2NP

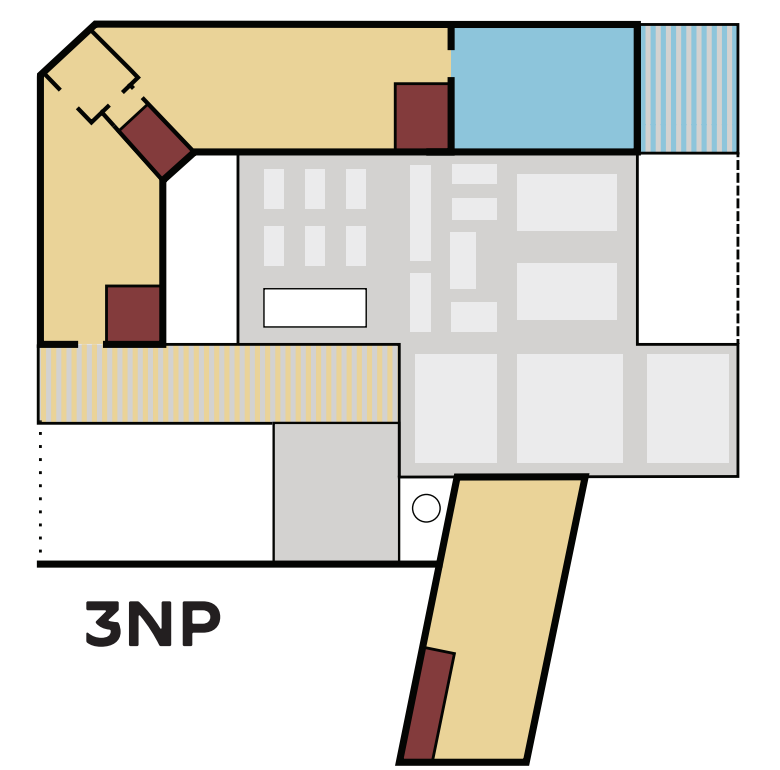

3NP

	Kúpele		Knižnica
	Kúpele (klud. z.)		Kaviareň
	Kom. jadrá		Strecha pochádzajúca
	Strecha		

## ODSTRÁNENÉ A NOVÉ OBJEKTY

Návrh počítá s odstránením segmentov objektu dostavaného v 1929. Odstránením časti západného krídla, nadväzujúcimi priestormi nad kotolňou a nahradením novým objektom rovnakého pôdorysu návrh rieši bezbariérové napojenie okolitých objektov. Zároveň nový objekt aktivuje priestor pred kotolňou, z ktorého sa stáva námestie odstránením nevhodných technických objektov v západnom dvore. Odstránením segmentu šatní medzi západným krídlom pôvodnej stavby a bazénmi vzniká nový dvor-atrium, ktoré tieto objekty presvetľuje. V severo-východnom rohu je kúpeľné krídlo rozšírené do vnútorného dvora. Novostavba ukryva časť kludovej zóny s výhľadom do záhrady.

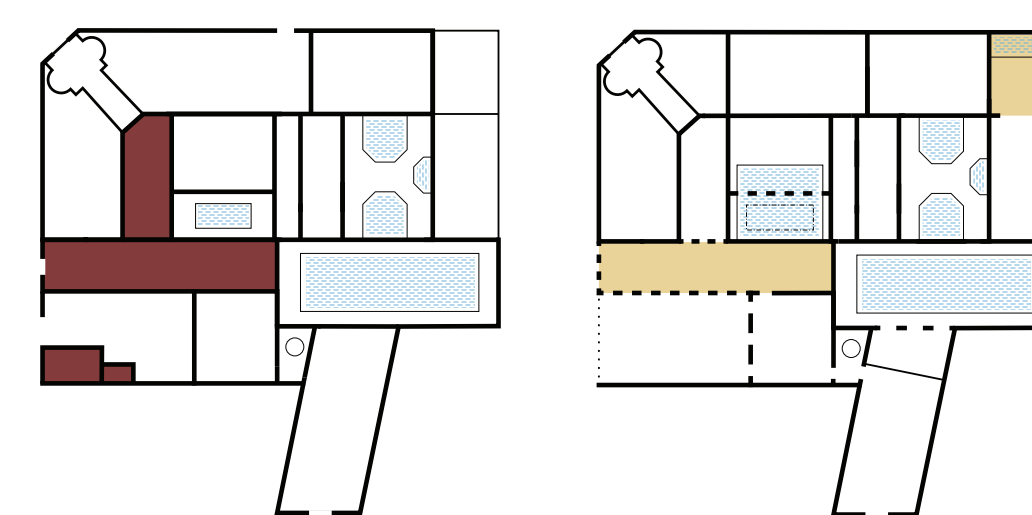

Odstránené objekty

Nové objekty

SITUÁCIA S 1NP  
M 1:300

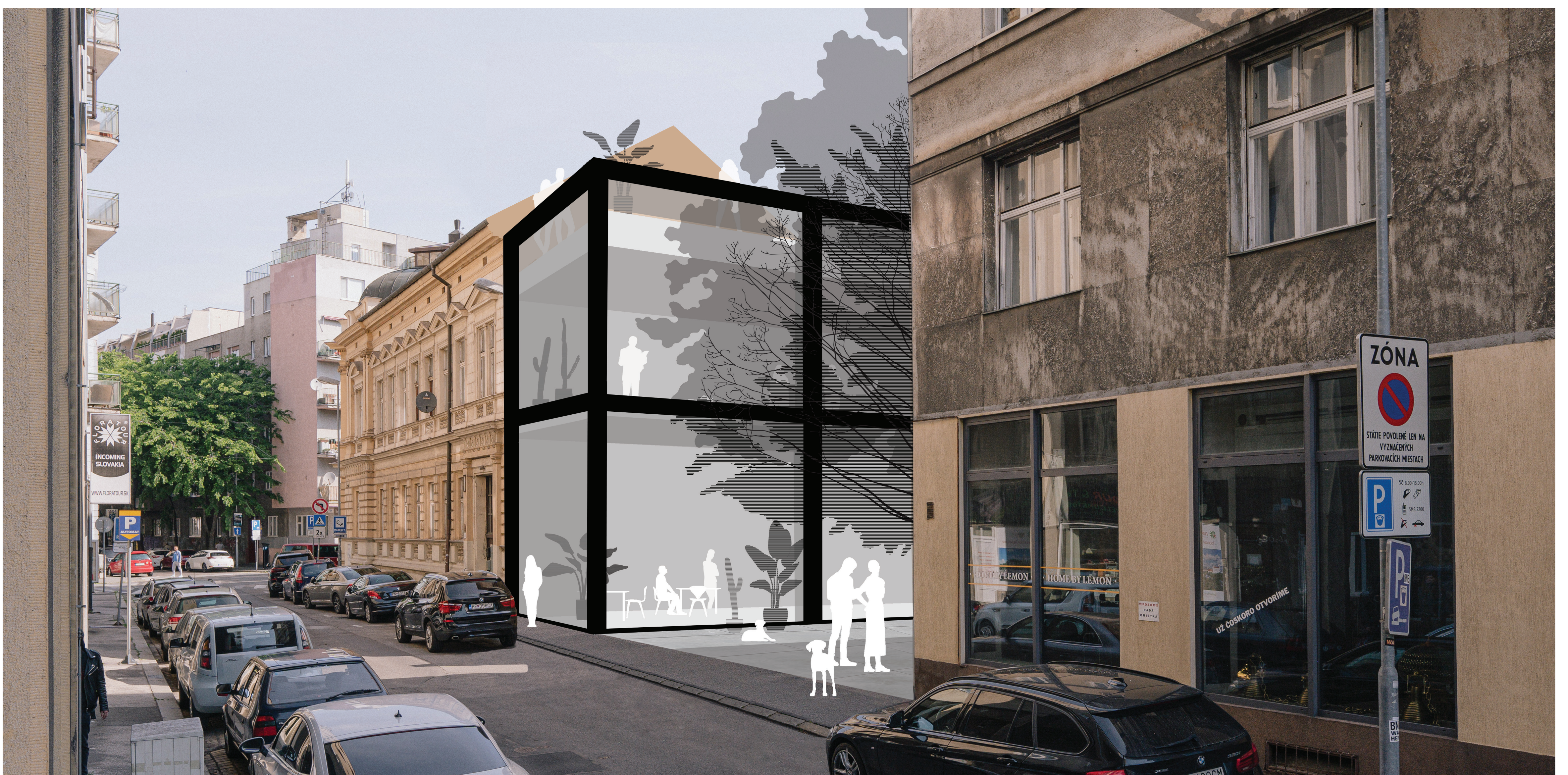

GRÖSSLING



2NP M 1:300

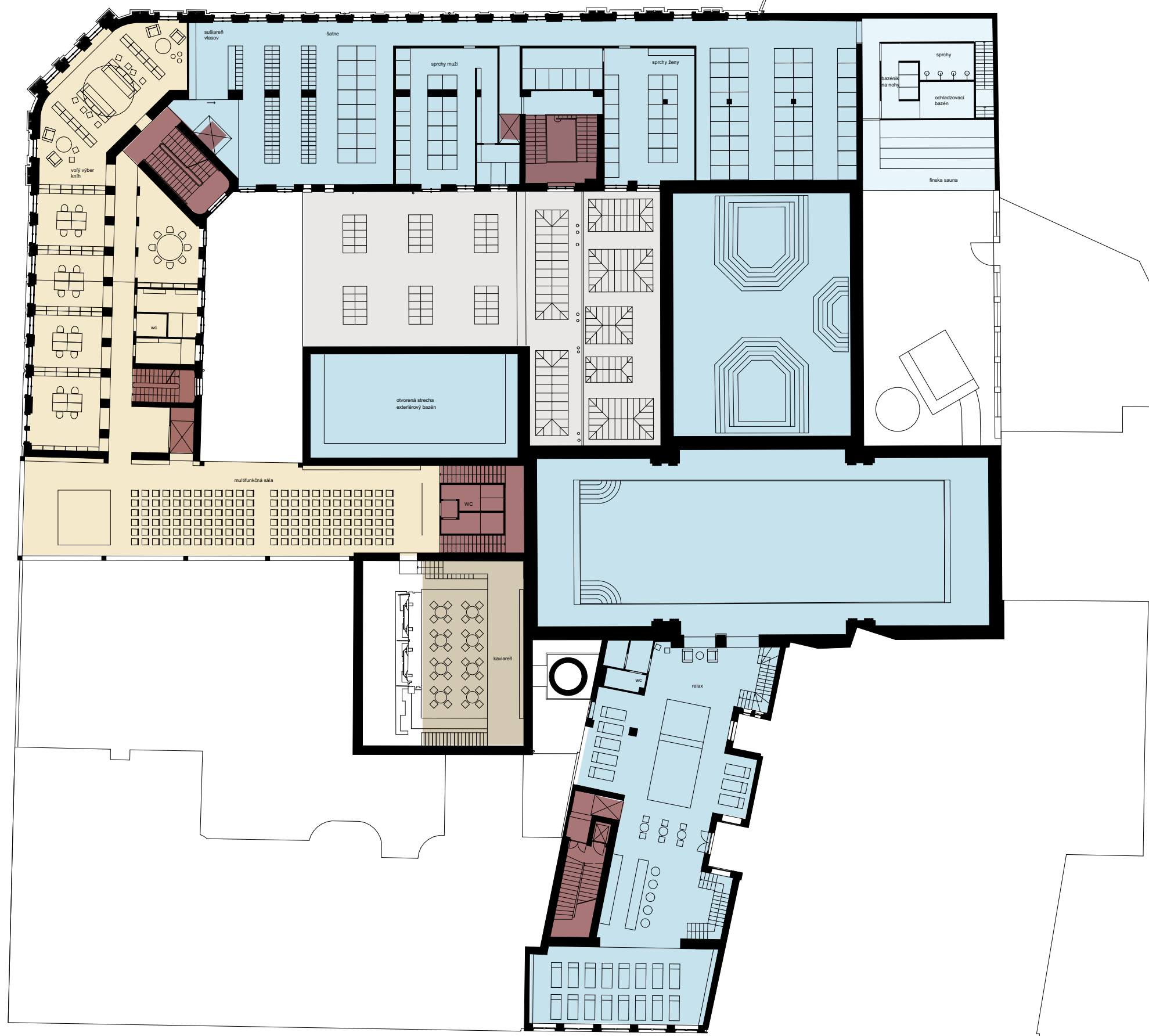

3NP M 1:300



PODZEMIE M 1:300



STRECHA M 1:300

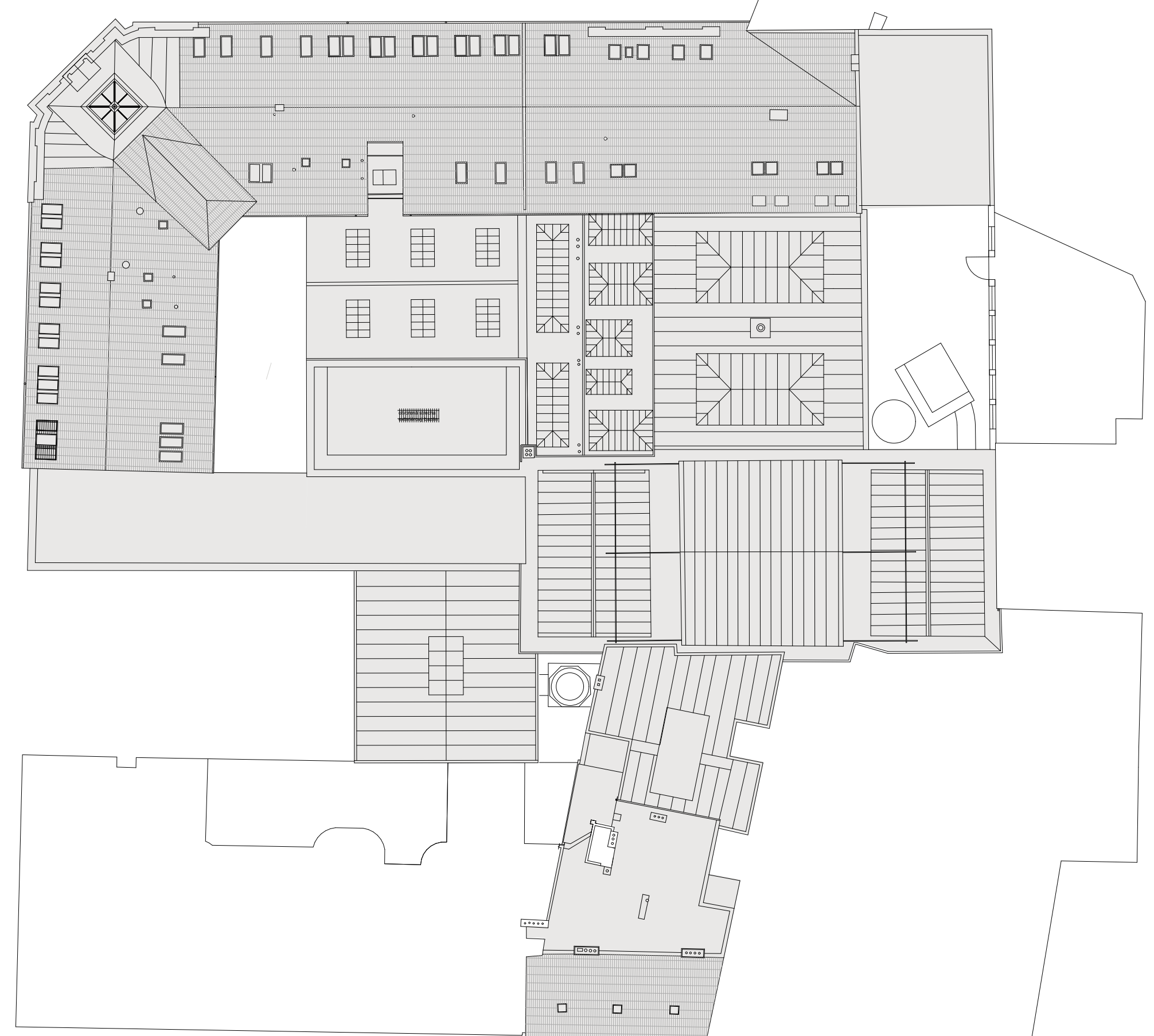

Hlavnou ideou návrhu je, čo najviac prepojiť kúpele s mestom. Multifunkčný objekt láka návštevníkov do objektu Grossling. Svojou jednoduchou formou viditeľnou z Vajanského nábrežia zvyšuje atraktivitu kúpeľov.

Dvor pred kotelňou funguje ako mestský priestor, ktorý vytvára priestor pre rôzne formy podujatí. Nový objekt na prízemí obsluhuje kaviareň s možnosťou usporiadania menších podujatí, na 2NP multifunkčného objektu je možné usporiadať väčšie podujatia.

Forma kopíruje zbúrnanú časť objektu, prispôbuje sa funkčne aktuálnym užívateľským požiadavkám. Nový vstup slúži primárne verejnosti, ktorá získava možnosť nezáväzne nazrieť do objektu Grossling bez nutnosti vstupovať do prevádzok knižnice a kúpeľov.

**GRÖSSLING**