

# GRÖSSLING CITY BATH & LIBRARY

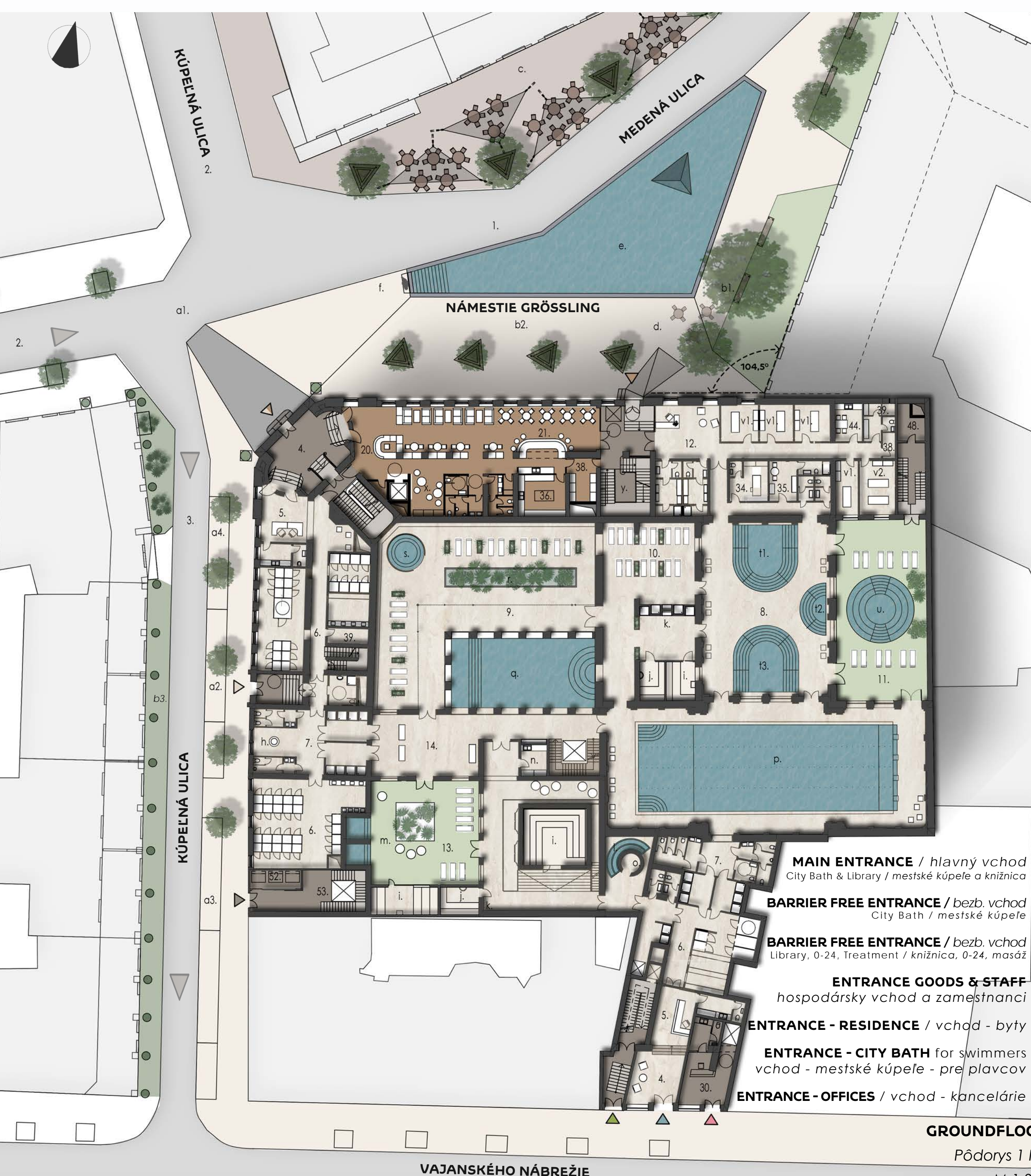

## KEY ELEMENTS

Bath - water - H<sub>2</sub>O  
 The **WATER MOLECULE** inspired the square and watersurface geometries, the tetrahedral fountain and the triangular steel-glass roof  
 Water framed by trees, Bathing Woman Statue, reopened Neo-Renaissance facade to be introduced as **NEW GRÖSSLING SQUARE**

**SHARED MAIN ENTRANCE** of the national cultural monument, for the new City Bath & Library

Surprising central **TROPICAL GARDEN & BATH** with a light steel-glass roof, double height space and waterfalls

**TRIUM** - Garden with Well, Icy&Warm plunge pools, Snow & Sauna Séance

Rewoken Heritage Swimming Pool with **OPERABLE ROOF**

**SPECIAL LIBRARY SPACES** for reading, lecturing, exhibiting, meeting and co-working both in and outdoor

**PANORAMA** Rest Area with a spectacular view

Lookout Statue and **WEBCAM** on the **HERITAGE CHIMNEY**

**DANUBEVIEW** Offices and Apartments to rent and to host guests

## KLÚČOVÉ PRVKY

Kúpeľ - voda - H<sub>2</sub>O  
**MOLEKULA VODY** inšpirovala geometriu námestia a vodnej plochy, fontánu tvaru tetraeder a konštrukciu strechy trojuholníkového tvaru z ocele a skla

Vodná plocha na námestí lemovaná stromami, socha kúpacej ženy, ako aj znovuo otvorená novorenesančná fasáda predstavuje **NOVÉ NÁMESTIE GRÖSSLING**

**SPOLČNÝ HLAVNÝ VCHOD** pre NKP Mestské kúpele a knižnice

Zážitková centrálna **TROPICKÁ ZÁHRADA** a kúpeľ vysokou vnútornou výškou a s vodopádom, strecha z ľahkého ocelového skla

**ÁTRIUM** - záhrada so studňou, saunovými bazénmi so studenou a teplou vodou, ľadový kúpeľ a sauna seansy

Obnovená **POHYBLIVÁ STRECHA** v národnom dedičstve nad bazénom

**ŠPECIÁLNE KNIŽNÍČNÉ PRIESTORY** na čítanie, prednášanie, vystavovanie, stretnutia a spoluprácu v interiéri aj v exteriéri

**PANORAMA** odpočívareň, veľkolepý výhľad

**GROUND FLOOR**  
 Pódays 1 NP  
 M 1:300

Socha pozerajúca sa do diaľky a **WEBOVÁ KAMERA** na **KOMÍNE**  
 Kancelárie a byty na prenájom s **VÝHLADOM NA DUNAJ**

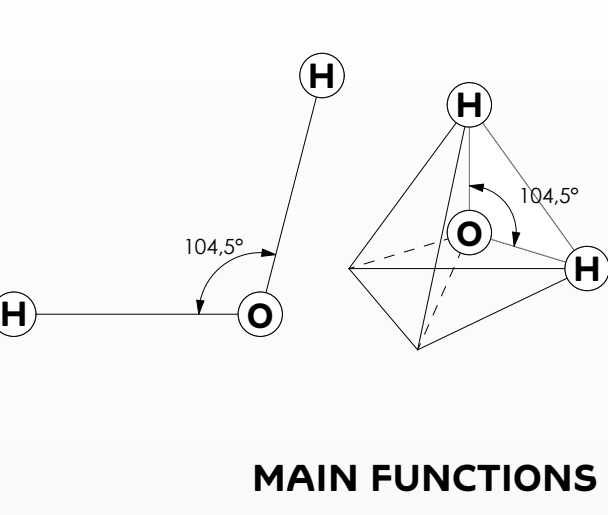

## MAIN FUNCTIONS

Hlavné funkcie

- 1. recreation of the original roomy, open square
- 2. connecting the City Bath & Library to the surrounding pedestrian zones (Mostova)
- 3. change of driving direction in Kúpeľná street
- 4. shared entrance hall / spoločná vstupná hala
- 5. Reception - City Bath
- 6. changing room / šatňa
- 7. showers & toilets / sprchy a toalety
- 8. City Bath - Pool Triplet - interactive zone
- 9. Tropical Garden & Bath
- 10. resting zone / oddychová zóna
- 11. Pool Garden - outdoor
- 12. Treatment Area
- 13. Atrium / átrium
- 14. Bath Hub / centrum kúpele
- 15. Panorama Rest Area / panorama odpočívareň
- 16. Bistro / bistro
- 17. shared Meeting Room / spoločná zasadacia izba
- 18. Reception - Library / recepcia - knižnica
- 19. Coffee Shop - Library / kaviareň - knižnica
- 20. Cave of Knowledge - interactive zone
- 21. Reading Area - silence / pokojová zóna
- 22. Amphitheatre - multifunctional space
- 23. Conference Room
- 24. Co-working 0-24
- 25. rooftop terrace / relaxácia - knižnica
- 26. Library Offices / kancelárie - knižnica
- 27. residency zone / rezidenčná zóna
- 28. Reception - Office
- 29. Offices to rent / kancelárie na prenájom
- 30. guest apartments, apartments to rent
- 31. cloakroom / šatňa
- 32. first-aid station / ošetrovňa
- 33. storage / sklad
- 34. kitchen / kuchyňa
- 35. janitor room
- 36. chemical storage / sklad na chemikálie
- 37. cloakroom - Bistro staff
- 38. cloakroom - City Bath staff
- 39. cloakroom - Coffee Shop staff
- 40. staff room / denná miestnosť
- 41. laundry / práčovňa
- 42. maintenance workshop / dielňa
- 43. pool engineering / bazénová technológia
- 44. mechanical room / tzb
- 45. boiler room / kotlaňa
- 46. remaining transformer
- 47. waste storage / odpad
- 48. service elevator / nákladný výťah

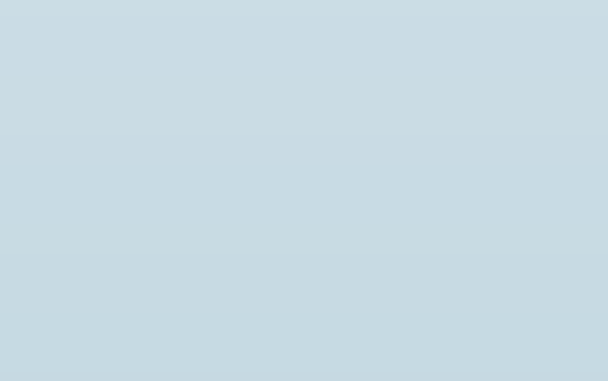
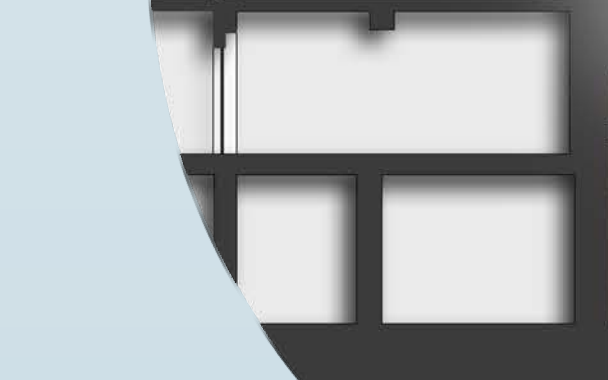
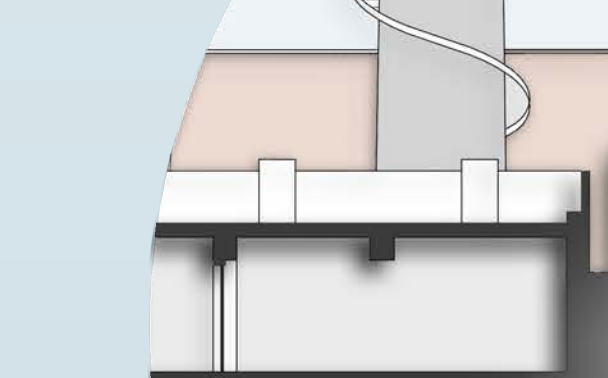
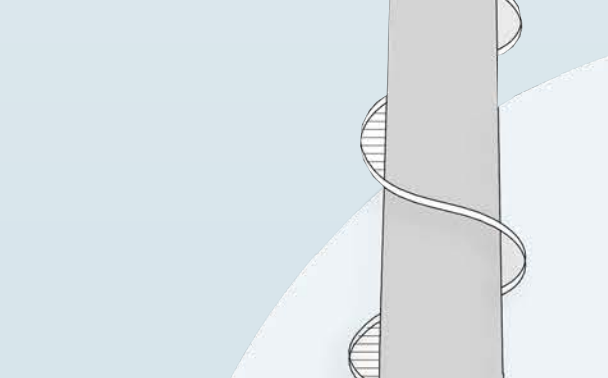
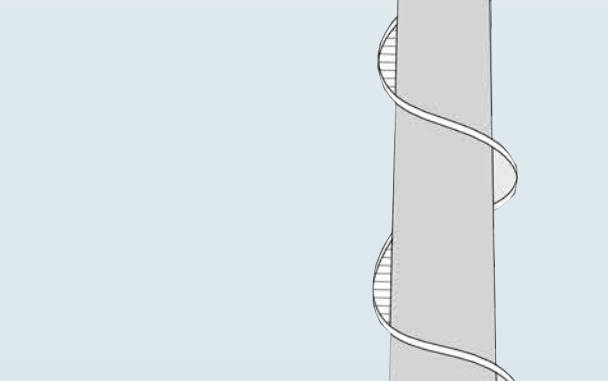
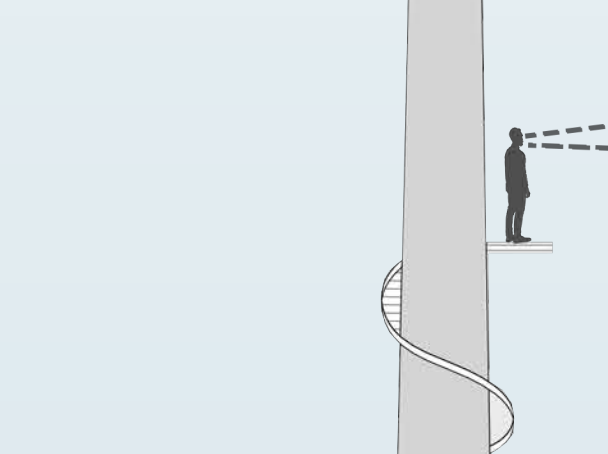

- a1 pedestrian zone, driving in emergency or with permission
- a2 paved zone, view lens s povolením, veľkoformátová žulová dlažba a diaľkové kocky
- a3 supply parking / parkovanie pre ZTP
- a4 bicycle parking / parkovanie bicyklov
- b1 preserved trees
- b2 to show the heritage facade: new alleys with smaller trees
- b3 sheared greenery along the arcade / strihaná zeleň pozdĺž arcade
- c cafe, bakery, brasserie
- d outdoor event space - Library
- e water surface heated by solar panels
- f Bathing Woman Statue
- g Lookout Statue and webcam
- h drinking fountain
- i. Finnish sauna 80, 100 °C
- j. steam bath 50 °C
- k. icefall / ľadopád
- l. Kneipp Treating Pool
- m. icy & warm Plunge Pool
- n. saunamaster's room
- o. Chimney Bottom Experience
- p. Swimming Pool 26 °C
- q. tropical plants in water 26 °C
- r. Pool 24 °C / bazén
- s. Cupola Pool 32 °C
- t. Pool 40 °C / bazén
- u. Pool 32 °C / bazén
- v. Pool 24 °C / bazén
- w. Saltwater Garden Pool 32 °C
- x. Children's Corner
- y. book vending machine
- z. mobile shelves & eventspace

## REFLECT

to your own perspectives by looking out to the Castle of Bratislava via webcam on the Bath Chimney or by checking the view of the Panorama Rest Area.

The Chimney elevates the reworked Bath into the **SKYLINE OF BRATISLAVA**, making the Complex a desired destination.

Postava sochy pozerajúca sa do diaľky z vrcholu vzdušne pôsobiacich schodov spája obnovený súbor budov so **VZDIALENÝMI MIESTAMI BRATISLAVY**. Komín, viditeľný z mesta sa môže stať symbolom miesta. Cez internetovú stránku kúpeľov a knižnice je výhľad dostupný pomocou webovej kamery, umiestnenej vedľa sochy.



## RELAX

after a saunaséance in the Atrium and get some fresh air. Enjoy the Plunge Pools, try the sauna inside the **FORMER BOILERS**, drink from the well.

**RELAXUJTE** a užite si čerstvého vzduchu v átriu a vyskúšajte saunu vo vnútri **BÝVALÝCH KOTLOV**, potom sa ponorte v bazénoch, a pite vodu zo studne.

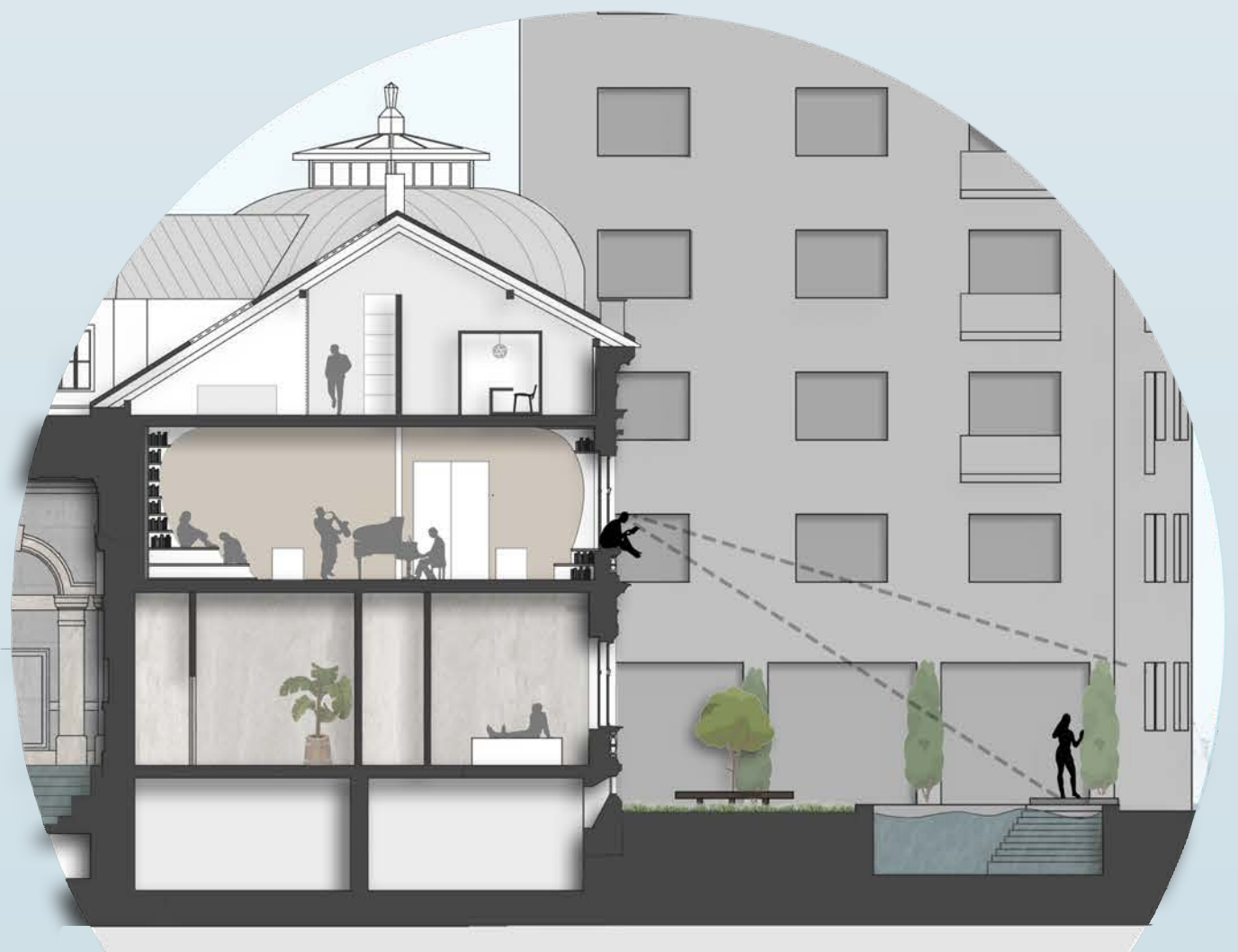

## READ

a book or finish your thesis late at night in a co-working office while there are playing lights on the watersurface outside on the new Grössling square.

The Bathing and Reading Statues **INTERCONNECT** the Inside and the Outside.

**PREČÍTAJTE SI** knihu alebo dokončite svoju prácu neskoro večer v co-working priestore, kým svetlá osvetľujú Námestie Grössling. Dve sochy v životnej veľkosti na Grösslingovom námestí predstavujú kúpanie a čítanie, **SPÁJAJÚ** vnútorný a vonkajší priestor.

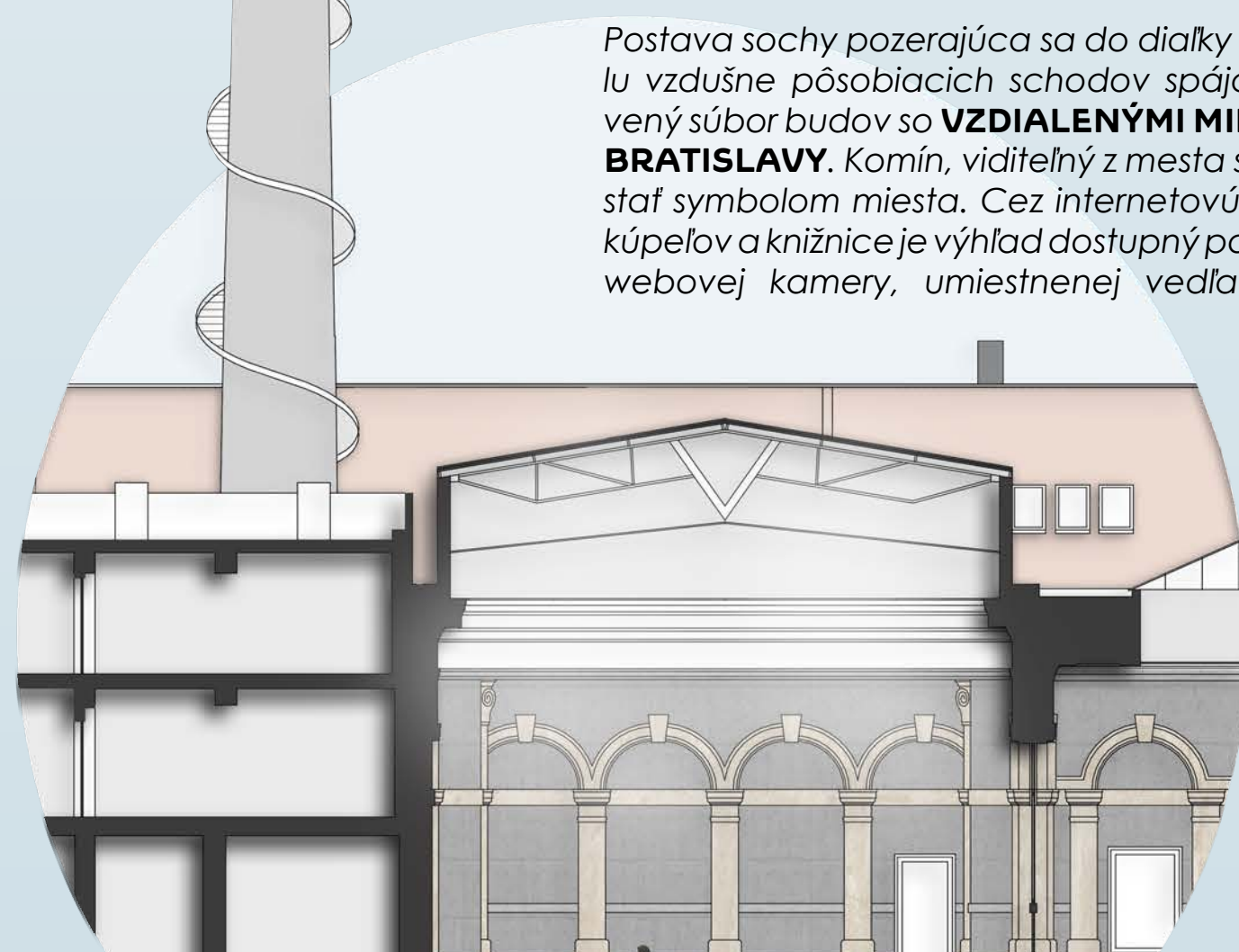

## GRÖSSLING

Arriving to **Square** the Neo-Renaissance heritage facade appears widely behind the alley of smaller trees. The human sized **BATHING** and **READING** statues and the watersurface invite us to the **CITY BATH & LIBRARY**.

Prí príchode na **NÁMESTIE**, sa nám objaví neorenesančná fasáda s malými geometrickými stromami, ktoré sa odrážajú vo vode. Kúpajúca sa a čítajúca **SOCHA** v životnej veľkosti pozývajú akoby vnucovali vstup do **MESTSKÝCH KÚPEĽOV A KNIŽNICE**.



# RELAX, READ AND REFLECT IN A SURPRISING HERITAGE



# GRÖSSLING CITY BATH & LIBRARY



**1ST LEVEL**  
Pôdorys 2 NP  
M 1:300

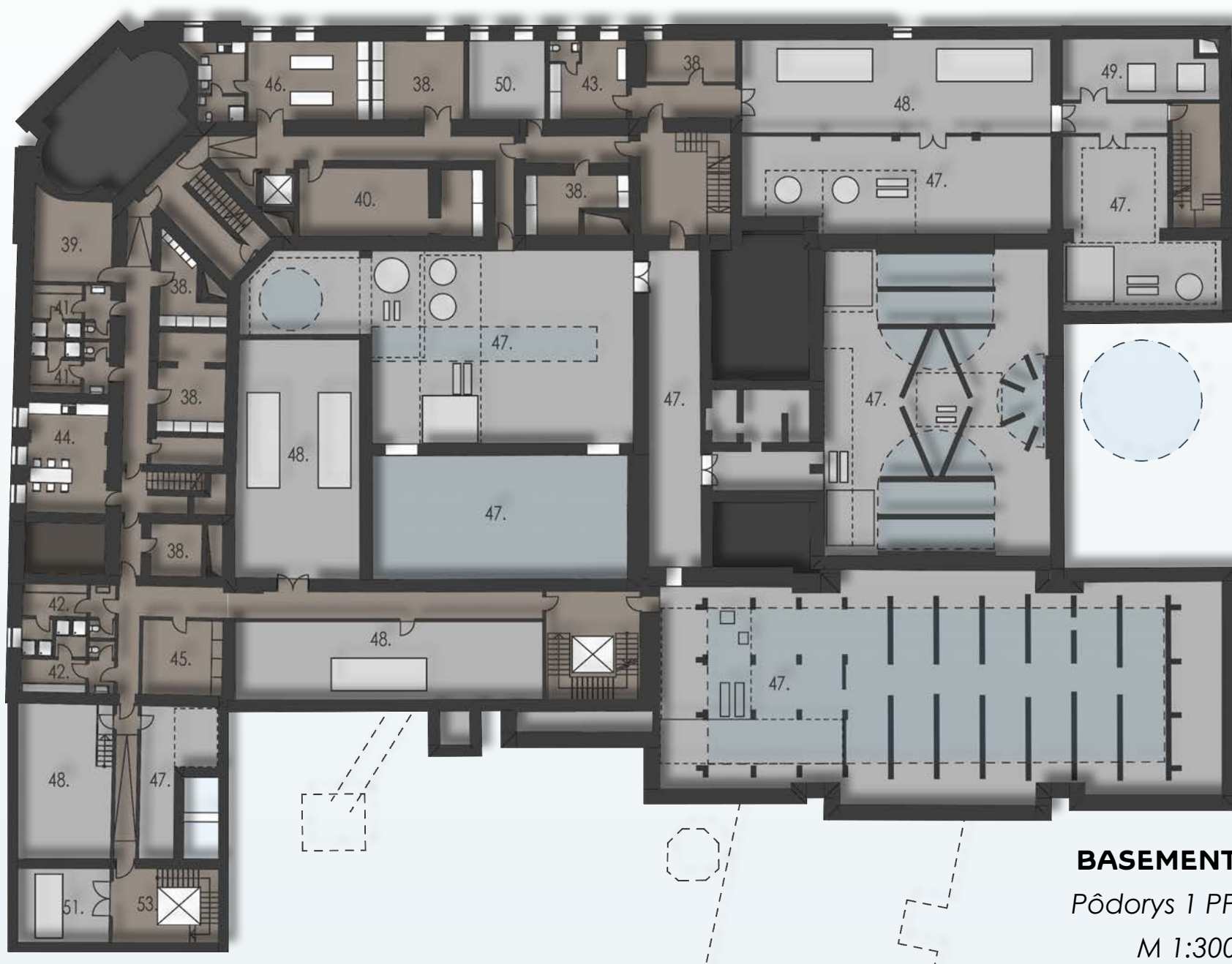

**BASEMENT**  
Pôdorys 1 PP  
M 1:300

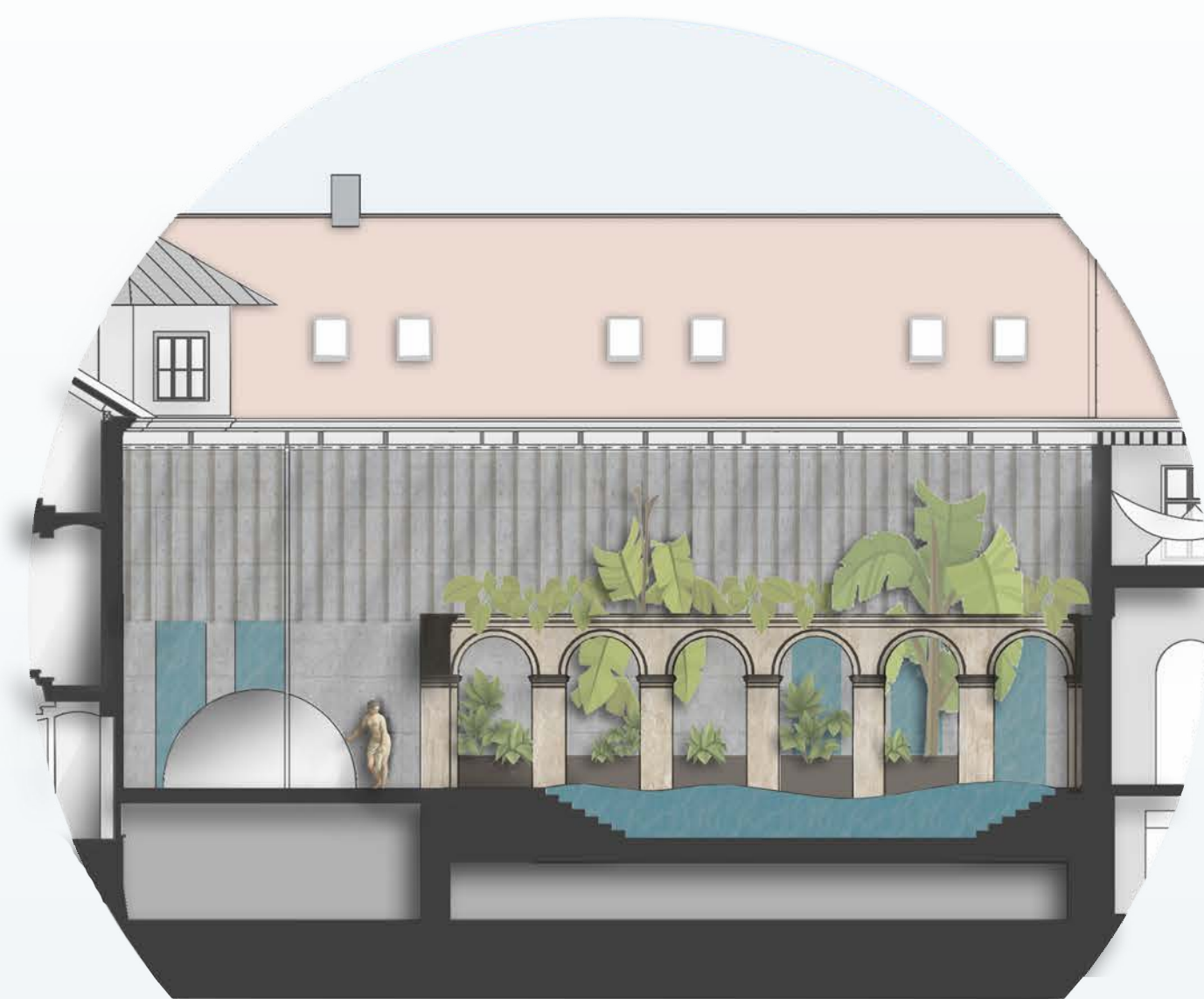

## SURPRISE

makes us being engaged to the space we experience through its visuals, taste and atmosphere.

**PREKVAPUJÚCA** atmosféra nás núti angažovať sa vo veľkorysom priestore, prostredníctvom vizuálnych efektov.

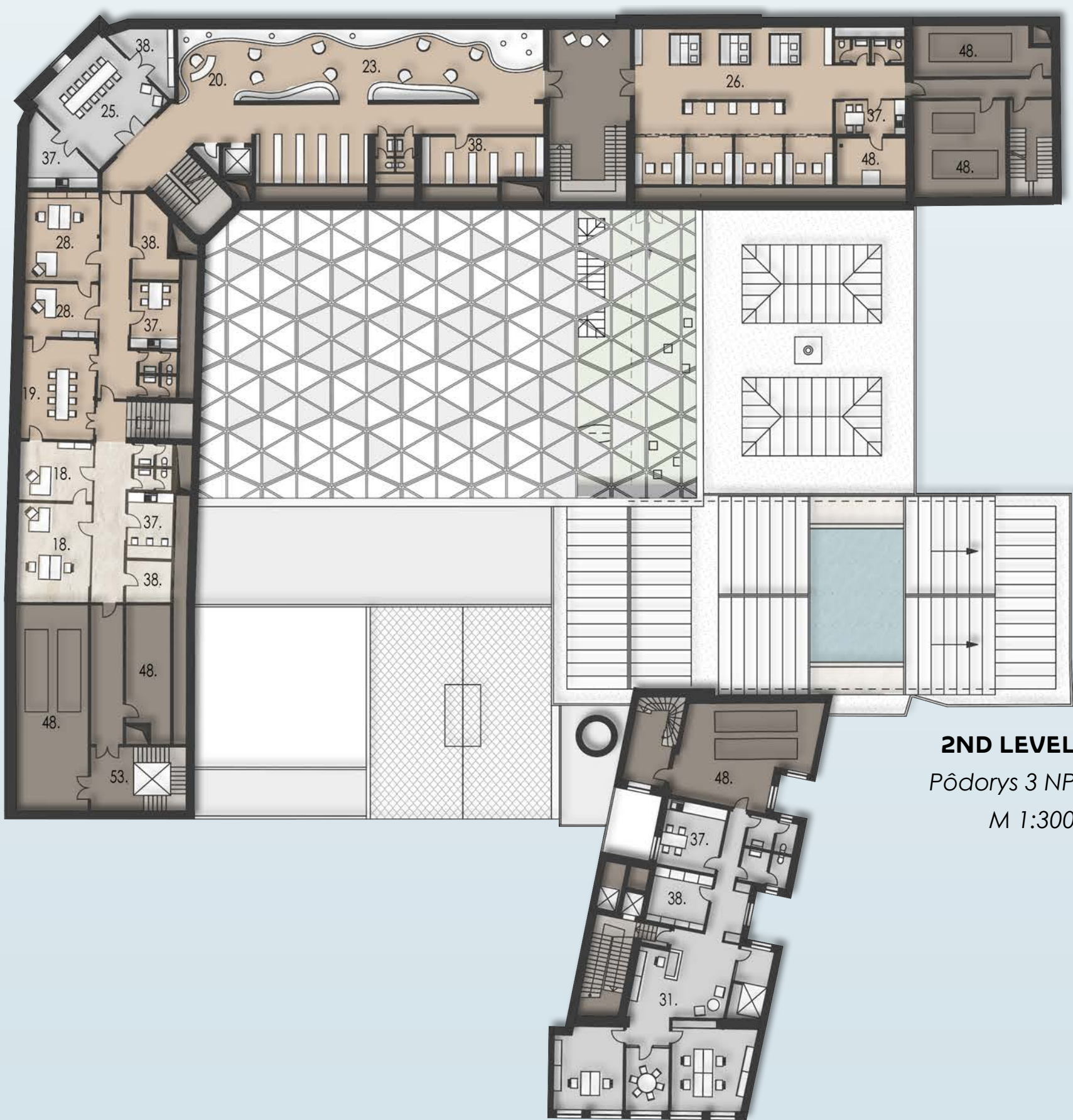

**2ND LEVEL**  
Pôdorys 3 NP  
M 1:300

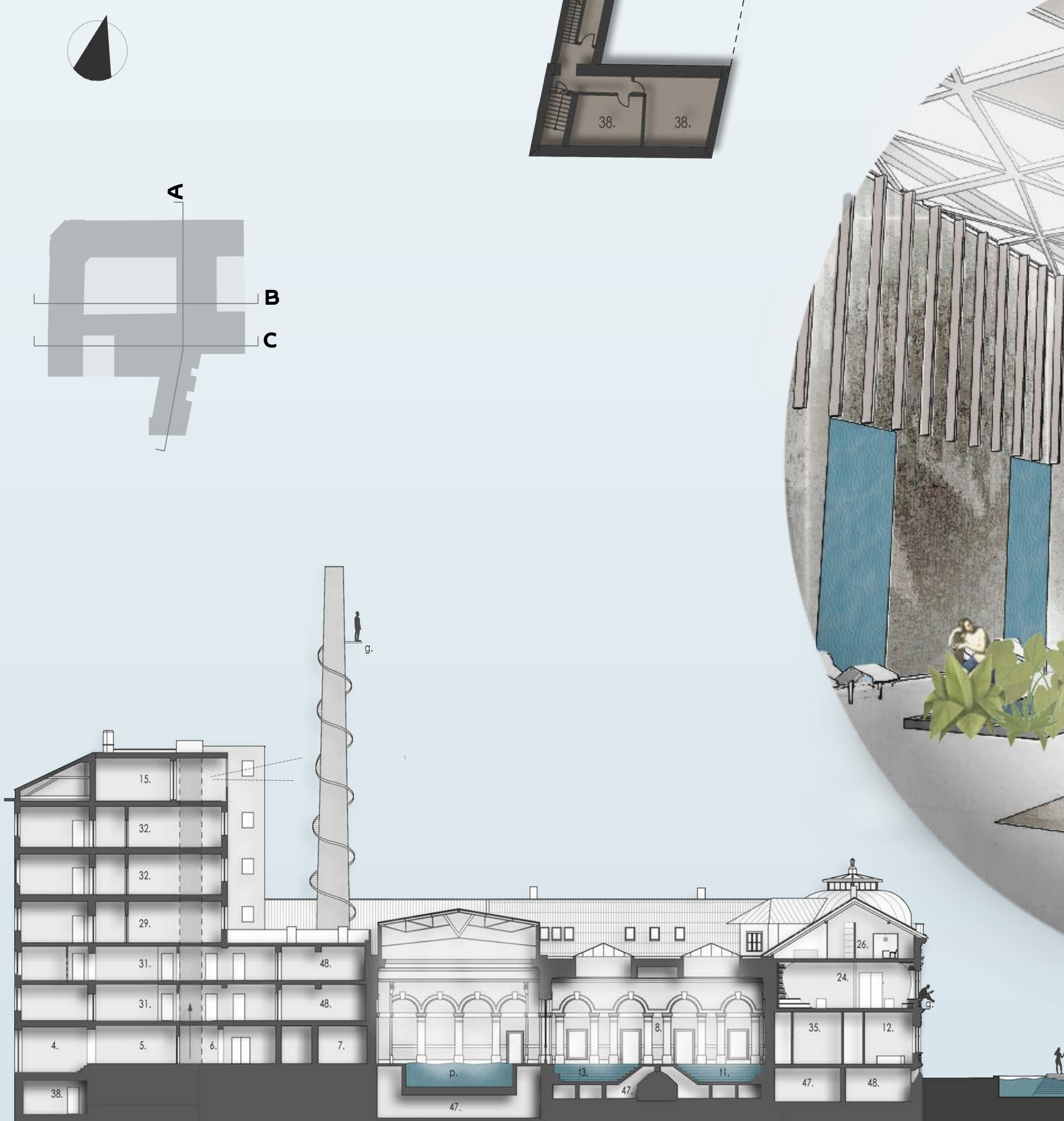

**SECTION A**  
Rez A  
M 1:300



## The TROPICAL GARDEN & BATH

is where heritage and contemporary architecture meets.

**TROPICKÁ ZÁHRADA A KÚPEĽ** spájajú dedičstvo a súčasnú architektúru obklopením zelenými rastlinami.

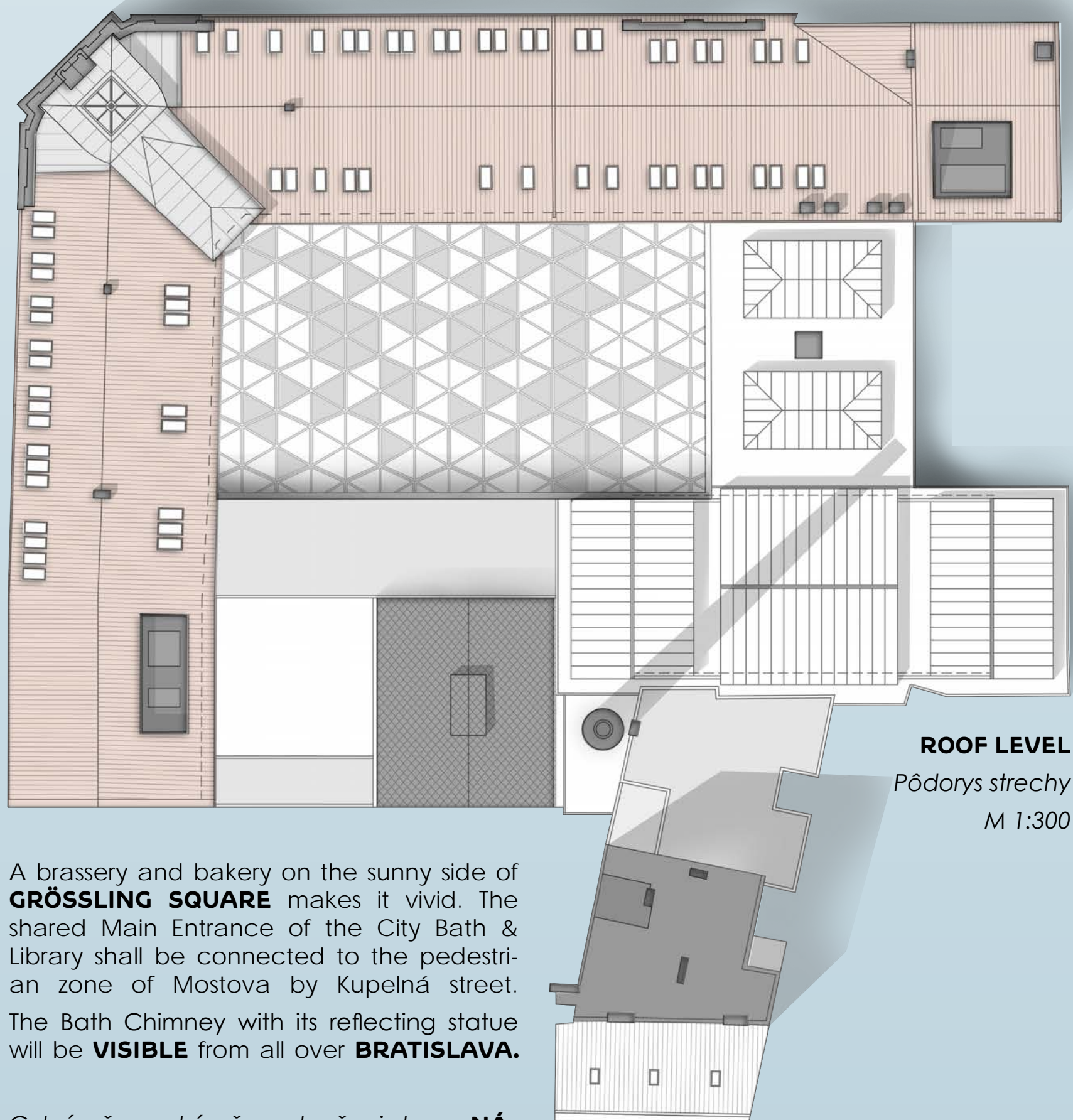

**ROOF LEVEL**  
Pôdorys strechy  
M 1:300

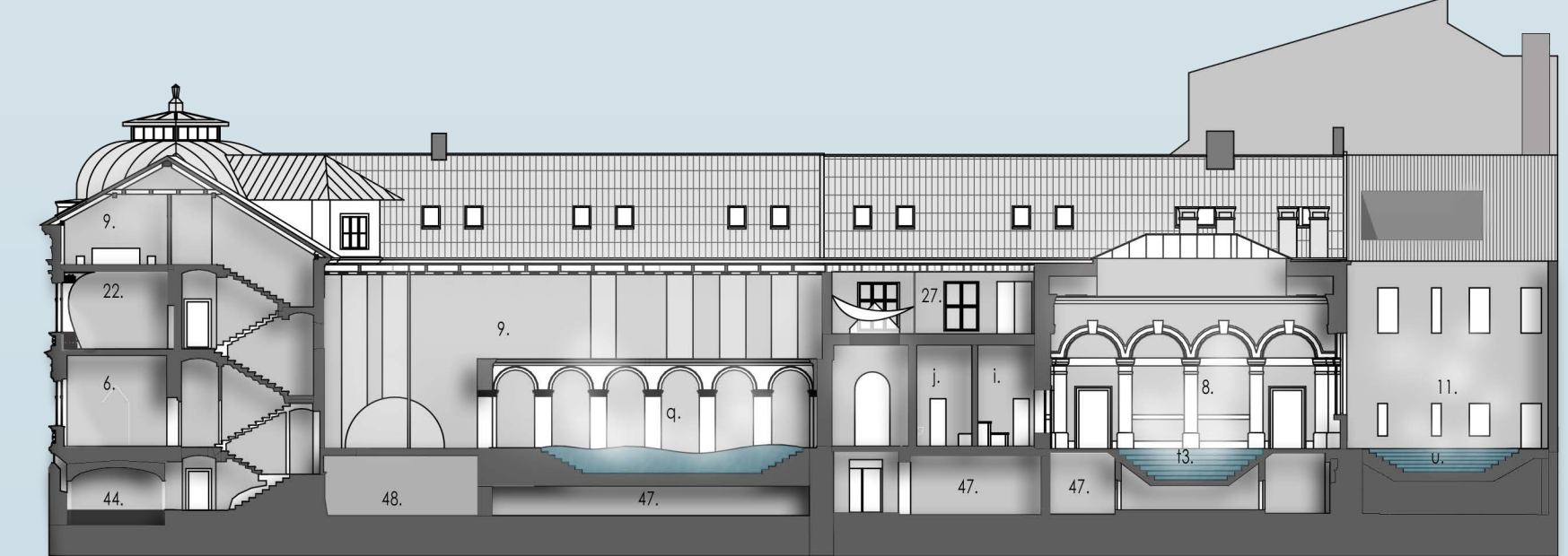

**SECTION B**  
Rez B  
M 1:300

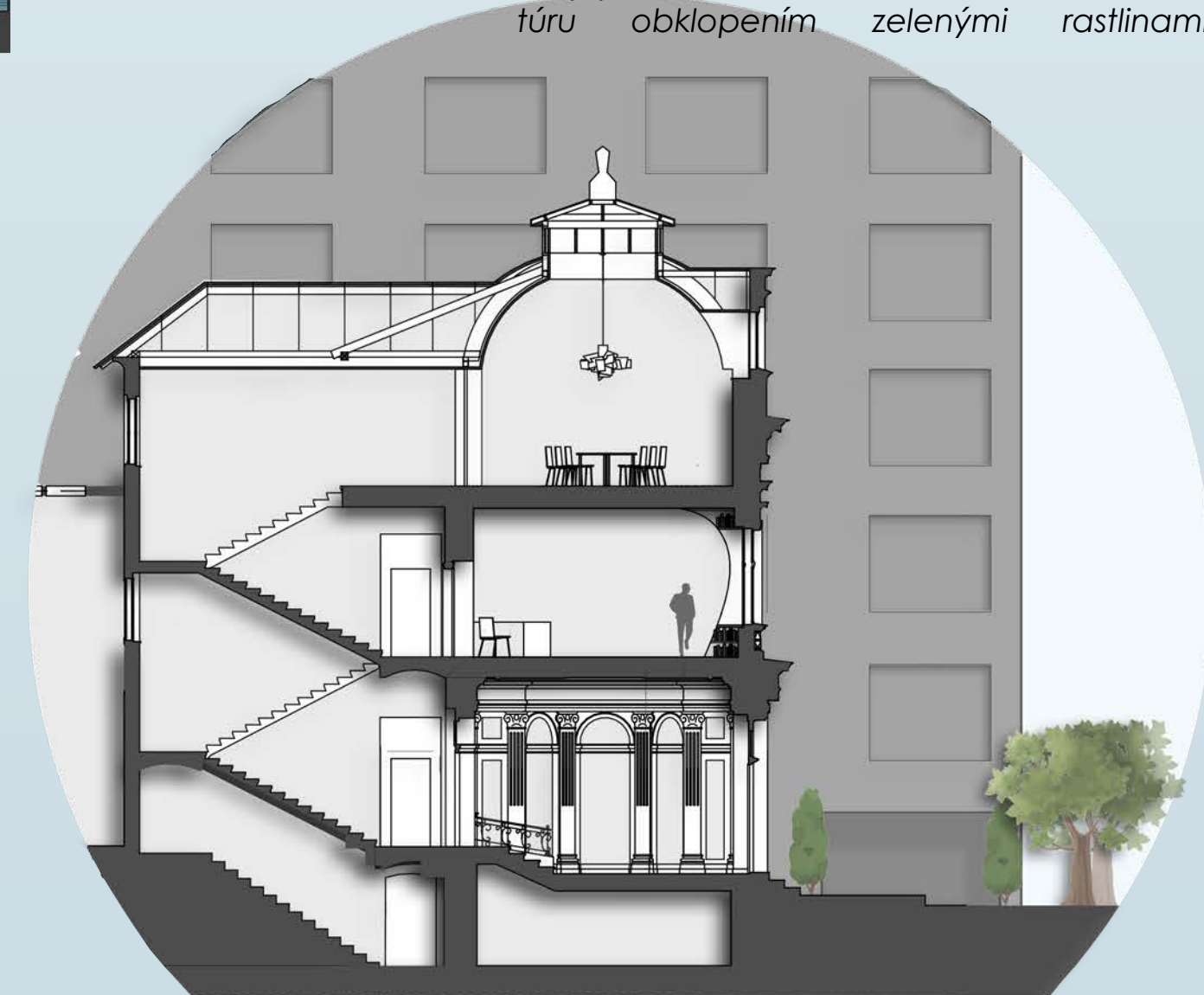

## OUR HERITAGE

shall be highlighted, reworked and exposed by giving it focus, function and emphasis.

**NÁŠE DEDIČSTVO** musí byť zvýraznené, znovuroborené a odhalené pomocou toho, že dáme mu funkciu a dôraz, a dostane sa do fokusu.

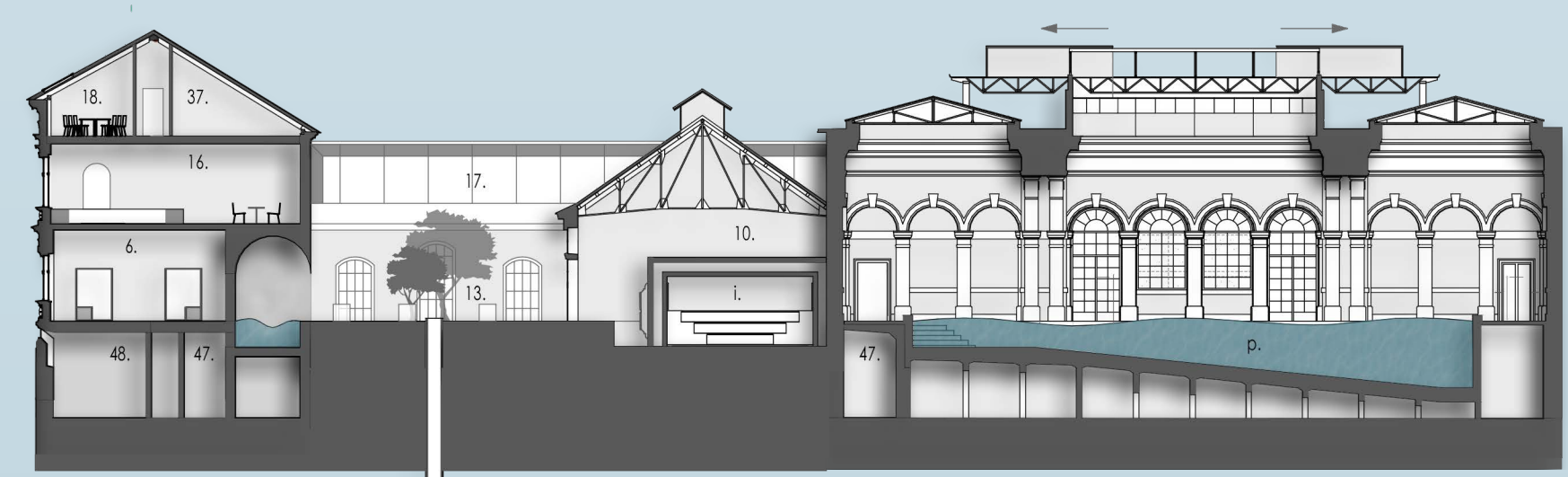

**SECTION C**  
Rez C  
M 1:300

Along the given **ARCADES** of the surrounding buildings in Kúpeľna street and at both sides of the main entrance monumental sheared **GREENARY** shall be plant (Carpinus sp.).

Na oboch stranách hlavného vchodu, ako aj pozdĺž **ARKÁDY** okolitých budov na Kúpeľnej ulici sme umiestnili monumentálnu strihananú **ZELEN** (Carpinus sp.).

A brassery and bakery on the sunny side of **GRÖSSLING SQUARE** makes it vivid. The shared Main Entrance of the City Bath & Library shall be connected to the pedestrian zone of Mostova by Kúpeľna street. The Bath Chimney with its reflecting statue will be **VISIBLE** from all over **BRATISLAVA**.

Cukráreň a pekáreň na slnečnej strane **NÁMESTIA GRÖSSLING** sú vo väčšej obľube. Spoločný hlavný vchod Mestských kúpeľov a knižnice môže byť napojený na pešiu zónu cez Mostovú ulicu. Komin kúpeľov je **VIDITEĽNÝ SKORO Z CELÉHO MESTA**.



RELAXUJTE, ČITAJTE A PREMYŠĽAJTE V PREKVAPUJÚCOM DEDIČSTVE